U d'/of OTTAWA
39003005531537
NC
1449
.V4
1913

Digitized by the Internet Archive
in 2011 with funding from
University of Toronto

http://www.archive.org/details/lclatderire00vz

JUIL 18 1972

L'Eclat de Rire

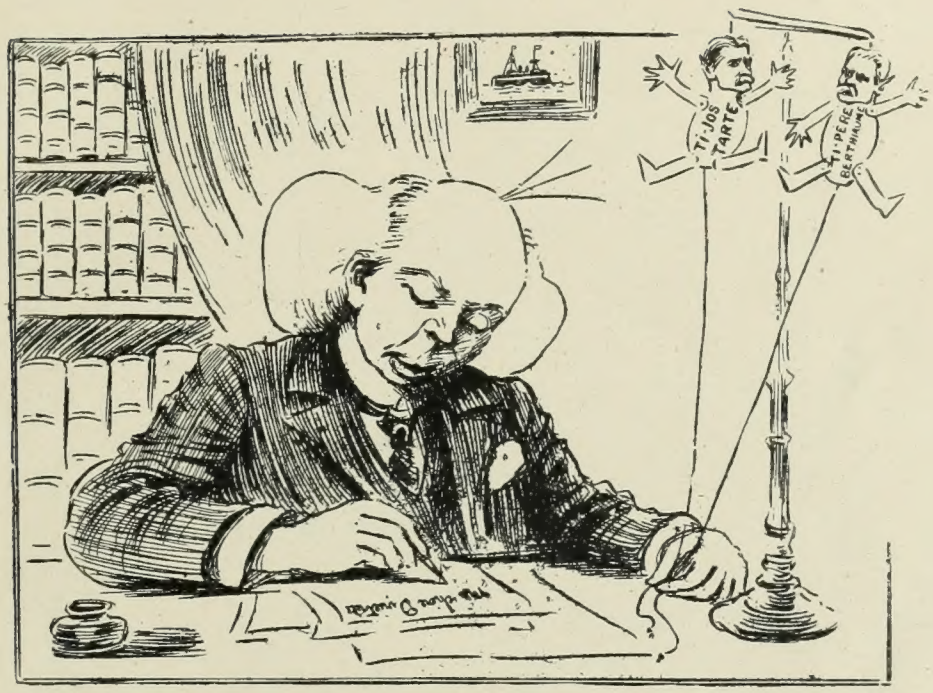

PREMIÈRE SÉRIE

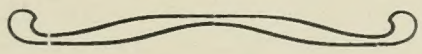

Texte et Dessins

de

ÉMILE VÉZINA

Universitas
BIBLIOTHECA
Ottaviensis

NC
1449
V4
1913

Là-Bas

A Ulric Lamarche

--- Mais, elle est très bien, cette petite !

Le marchand de tableaux : Alors c'est cent francs. Et qu'est-ce que cela représente ? une tête, un paysage, une nature morte ?...

Le peintre : Je suis futuriste...

Le marchand de tableaux : Oh ! alors, fallait le dire ! Vous êtes futuriste en peinture, moi aussi... en affaire. Repassez, mon ami, nous nous entendrons à merveille, une autre fois!

ATTAQUÉE !

ELLE: Ah ! non, mais dites donc, mais a-t-on jamais vu ?...

LUI: Faut bien que jeunesse se passe, Mademoiselle ! ...

CHEZ LE BISTROT

— Garçon, une môminette !

PAS CATHOLIQUE

CES DAMES: Non, n'y a plus de religion !

L'IVROGNE : Tu me dégoûtes, toi !

ELLE : Je te l'ai dit cent fois : pour arriver, faut te faire une tête.
LUI : Impossible, la tienne me coûte déjà assez cher !

LE COMTE : Ainsi, Mademoiselle, vous vouliez vous payer ma tête !
MIMI : En as-tu une ? ...

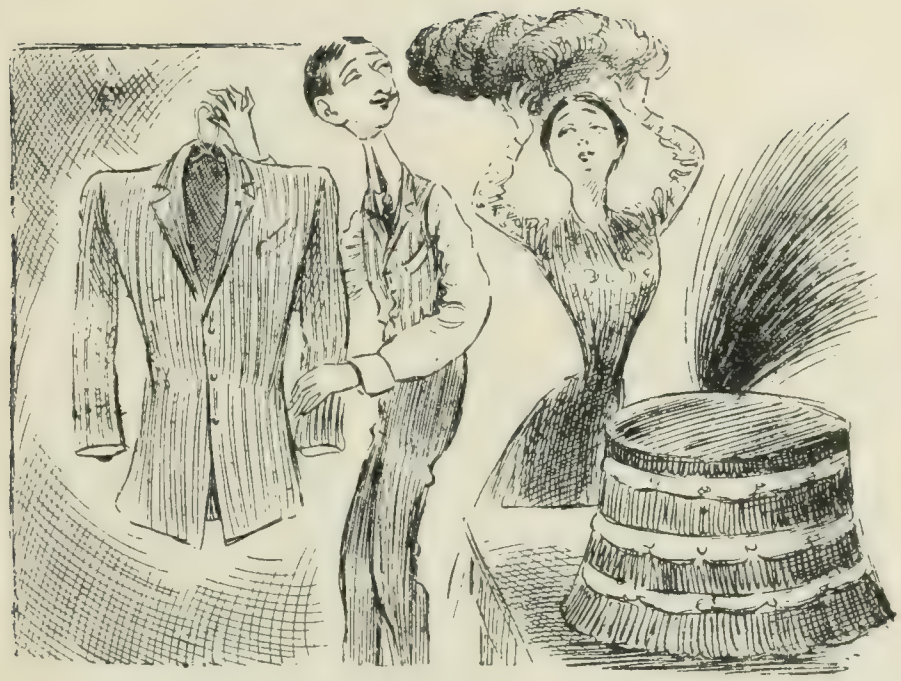

LUI : Tu peux dire que tu laisses ta tête dans ton chapeau !

ELLE : Et toi tes épaules dans ton veston !

LE GAMIN : C'est'y la mode pour les femmes de porter la culotte à c't'heure ?

ELLE ! Dans la plupart des ménages, c'est pas une nouveauté !

AU GRAND-HOTEL.

LE VOYAGEUR : Garçon, portez cette malle au 51.

M. GOUIN, suffoqué : Je ne suis pas le nègre, je suis le premier ministre de la province de Québec !

AU BAL MASQUÉ

UN PIERROT : Où as-tu pris le tien, mon chou ?

--- Troun de Diou ! l'ornichon, fermez le bec ou j'vous tords l'gaviot, vé !
--- Hé ! bé ! s'pèce de gniolle qui crois m'esbrouffer... Attention ! ou j'vous fais sauter la hure, qué !
--- Té, pardi ! quelles orgues ! Donnez-vous chacun une mornifle et que ça finisse, vaï !

PETIT COMMERCE NAPOLITAIN

Parfois la clientèle a les oreilles dures.... ou longues !

Pour ces bons bicots, youpins, youyous, etc., ça, c'est époilant!

Où la Nature défie la Caricature

GOURBI MODERN-STYLE

Plus que ça de chic : la cour c'est le salon !

Monsieur et Madame Patapoufococulos (de Béotie) visite le musée.
ELLE : De quelle époque sont-ils ?
LUI : C'est du temps des sauvages ; l'on ne savait pas encore s'habiller !

DOLCE FAR NIENTE

Quel âge ont ces " bickos " ? toujours le même !

LES TROIS SPHINX

Depuis trois mille ans ils n'ont pas bougé !

Chez Nous

A Jules Fournier

TROP D'ÉLÉGANCE

--- Dans not'jeune temps, on s'habillait comme on voulait ; aujourd'hui, faut suivre les modes. Moé, j'trouve ça dur ...

--- Moé itou !

--- Allez ! vous m'aviez vendu un remède à cheval !... Encore un peu je crevais..

--- Dame ! vous m'aviez dit que c'était pour votre mari !

LE PLUS FORT

---Laurier était fort mais Bordenne est ben plus fort.

---Pas possible ?---

---C'est ben sûr : Laurier se payait les vieux bateaux de l'Angleterre, Bordenne paie l'Angleterre en bel argent !

SON OPINION

---J'aime mieux une marine bleue qu'une marine rouge.

---Comment ça, Jos ?

---Avec une marine rouge, les enfants auraient été certains d'aller au guiâbe ; avec une marine bleue, on va te les envoyer au ciel !

BONS AMIS

---Te voilà, mon cher petit JACQUES !

---C'est toi, mon beau gros RODOLPHE !

---Enchanté !

---Favi !

LIRE LAIRE !...

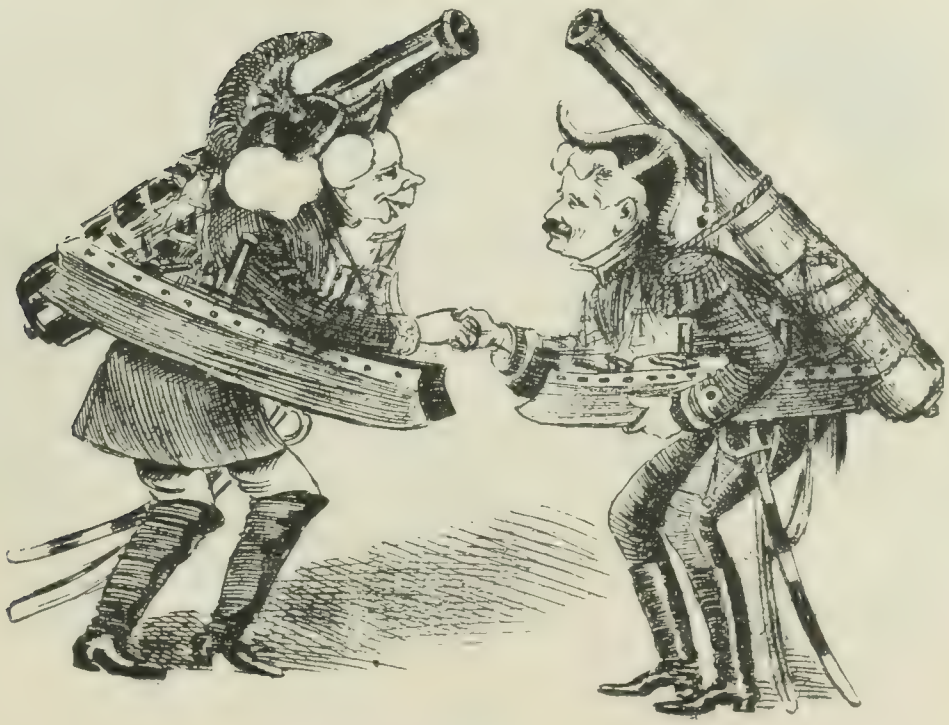

LAURIER : Ma marine est à l'eau !

BORDEN : La mienne est dans l'air !

YOUPINS !

---Avec nous autres, le Canada c'est la Terre promise !
---Avec nous autres, c'est le Messie !!
---Avec nous autres, c'est le salut !!!

---Ces juifs-là, ça va nous amener le déluge !
---Et pis la fin du monde !

BORDEN : Il était un petit navire ...

LE CHŒUR : Qui voudrait ben, ben, ben, ben naviguer ! .

MUTUALISTES !

SCOTCHY: Entre nous autres, comment s'y prendre pour se placer au Canada ?

IZZY: C'est simple: boussons les Canayens dehors et brenons leur blace !

TOUS DE LA MÊME ÉTOFFE...

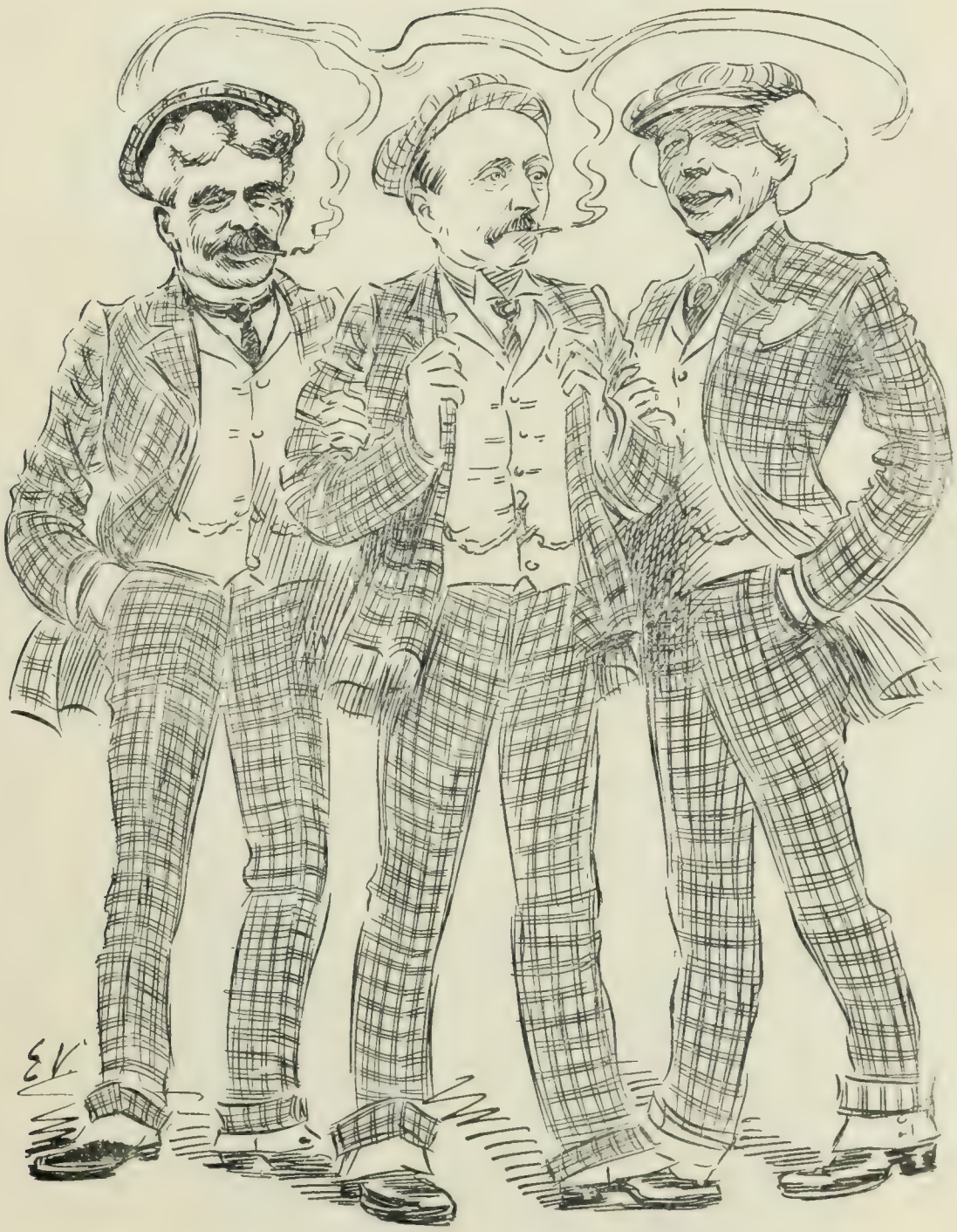

... mais pas de l'étoffe du pays.

LENDEMAIN D'ELECTION

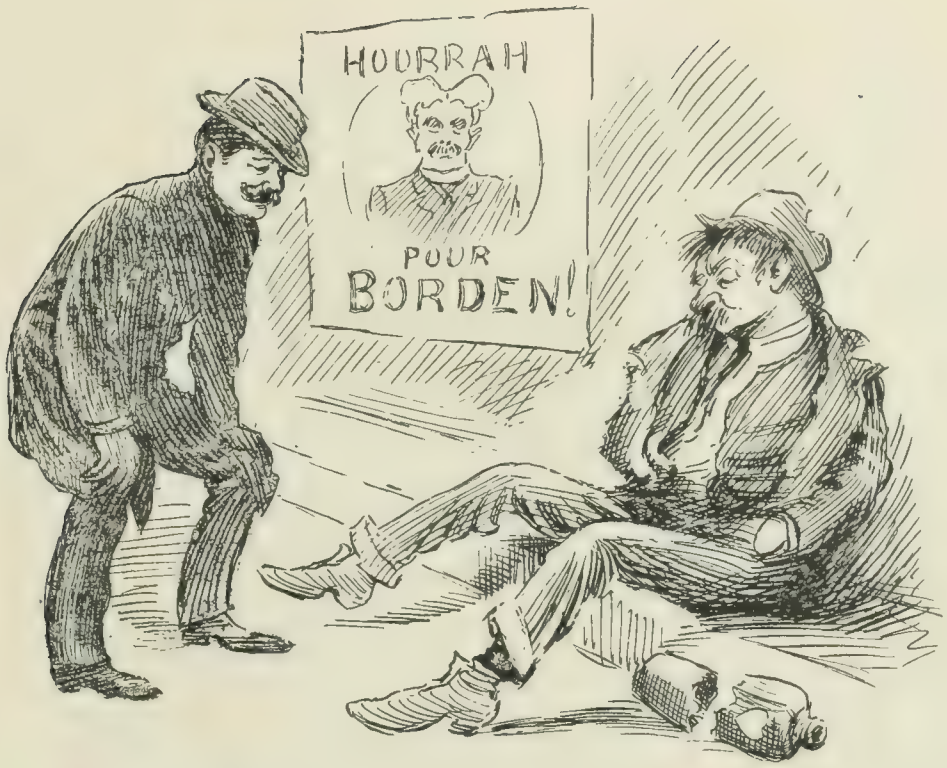

On ne va donc pas travailler, ce matin ?

Non, j'attends une place du gouvernement; on m'en a promis une, hier ! ...

MORTALITÉ INFANTILE

LA MAMAN : Il en part plus qu'il en vient, docteur,

LE MÉDECIN : Équilibrez, brave femme, équilibrez .

"Tous les jours, je déjeûne du "DEVOIR" et je soupe du "MAIL AND EMPIRE".

Sir Wilfrid

Quel bon souper, la veille !

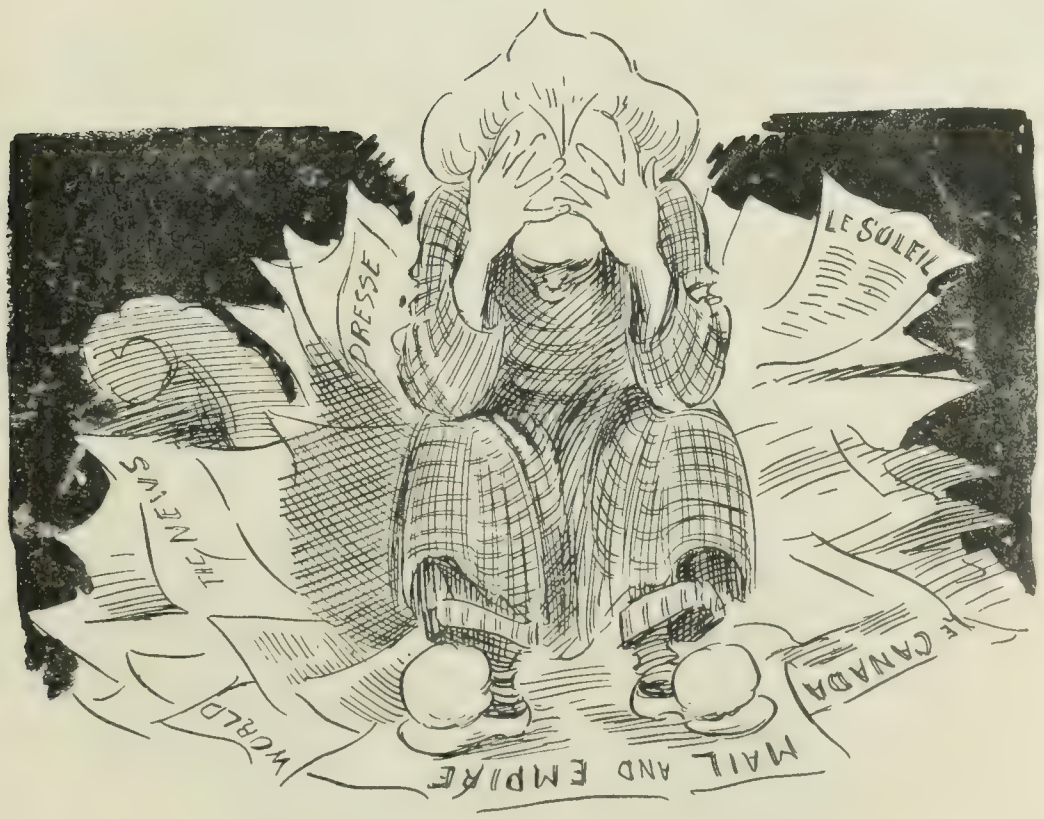

Mais quelle indigestion, le lendemain !

OHÉ, LES CHEFS !

LAURIER : Tu n'auras jamais mes petits rouges de Québec.
BORDEN : Ni toi mes bleus et mes jaunes d'Ontario.
LAURIER : On pourra toujours faire un peu de "cailles": c'est utile en temps d'élection !

EN CAROSSE

Et dire que tous ces vieux "sunny smiles" allaient à la défaite !

" La Réciprocité reste en suspend ". Les journaux.

Au square Viger. La glace n'éteint pas le feu..., et vice versa.

En 1908 LA BOSSE !

En 1911 LA LIPPE !

DIPLOMATIE VS DÉMOCRATIE

--- Quand pensez-vous nous consulter, BORDENNE et vous, rapport au fameux bill ?

--- Mais,pauv' BAPTISTE, on te consultera. toi et les tiens, quand on aura la guerre !

EN PRÉPARATION:

L'Eclat de Rire

DEUXIÈME SÉRIE

Texte et Dessins

de

ÉMILE VÉZINA

BIBLIOTHÈQUE

28
5862 4

La Bibliothèque
Université d'Ottawa
Echéance

The Library
University of Ottawa
Date Due

27 04 73
27 04 73

a39003 005531537b

CE NC 1449
.V4 1913
COO VEZINA, EMIL ECLAT DE R
ACC# 1344655

U D' / OF OTTAWA
COLL ROW MODULE SHELF BOX POS C
333 11 10 02 15 18 7